

PROGETTO DEFINITIVO
Ristrutturazione Caserma dei Carabinieri - Lotto I



Responsabile Unico del Procedimento

Dott. Luigi Degli Innocenti

Progettista

Ing. Paolo Bartolucci

Oggetto
STATO DI PROGETTO - PIANTE E PROSPETTI

Collaboratori
Arch. Alessio Accorroni Per. Ind. Filippo Occhipinti
Ing. Benedetta Marchi Geom. Lorenzo Pagni
Ing. Fabio Mercadante

Rev.	Data	Descrizione
0	28/03/2018	Prima emissione

PROGETTO DEFINITIVO

data di emissione: 28/03/2018

nome file: _____

eseguito: _____

verificato: _____

approvato: _____

scala: 1:100 / 1:50

elaborato:

TAV. 3

PIANO INTERRATO - scala 1:100

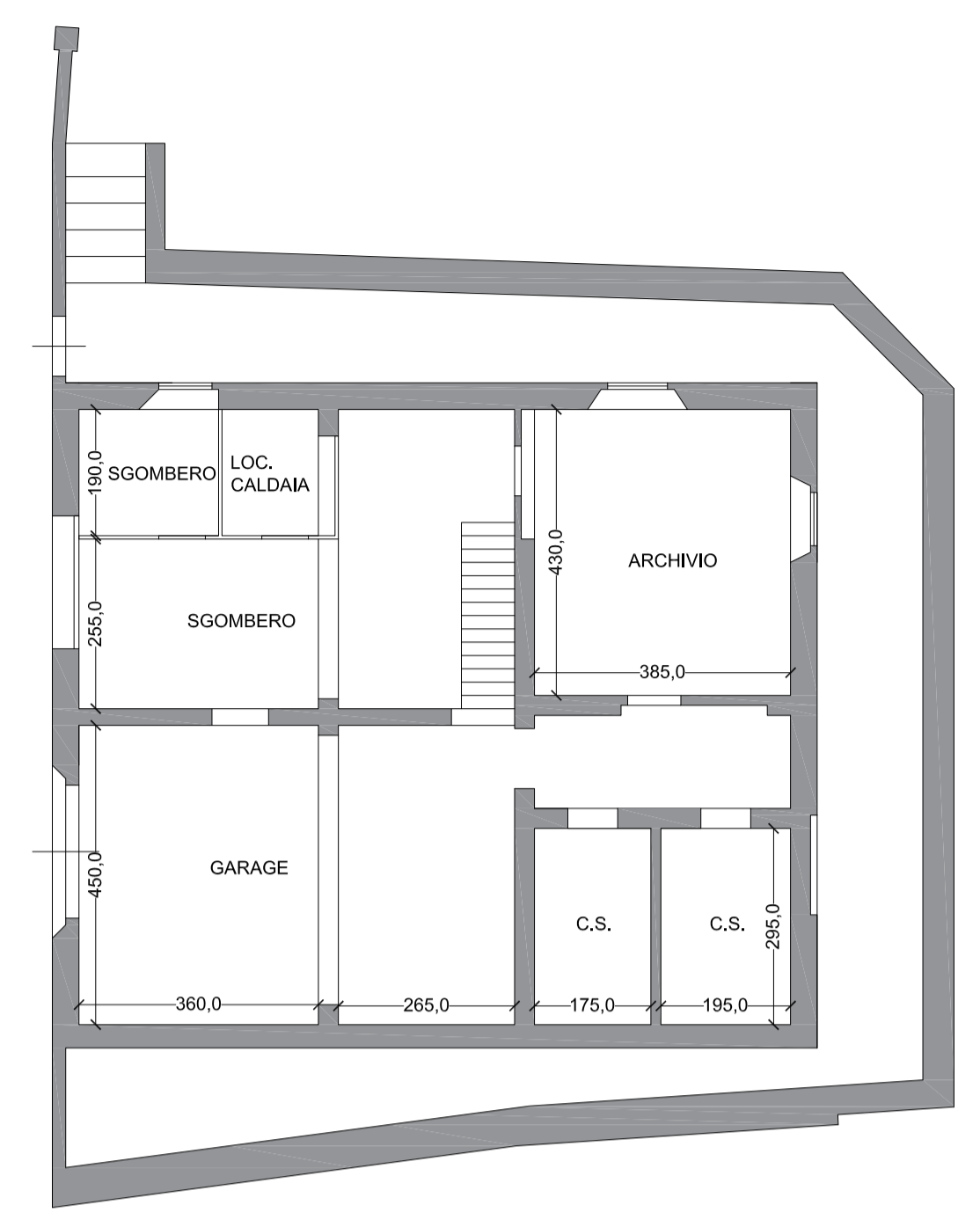

PIANO TERRA - scala 1:100

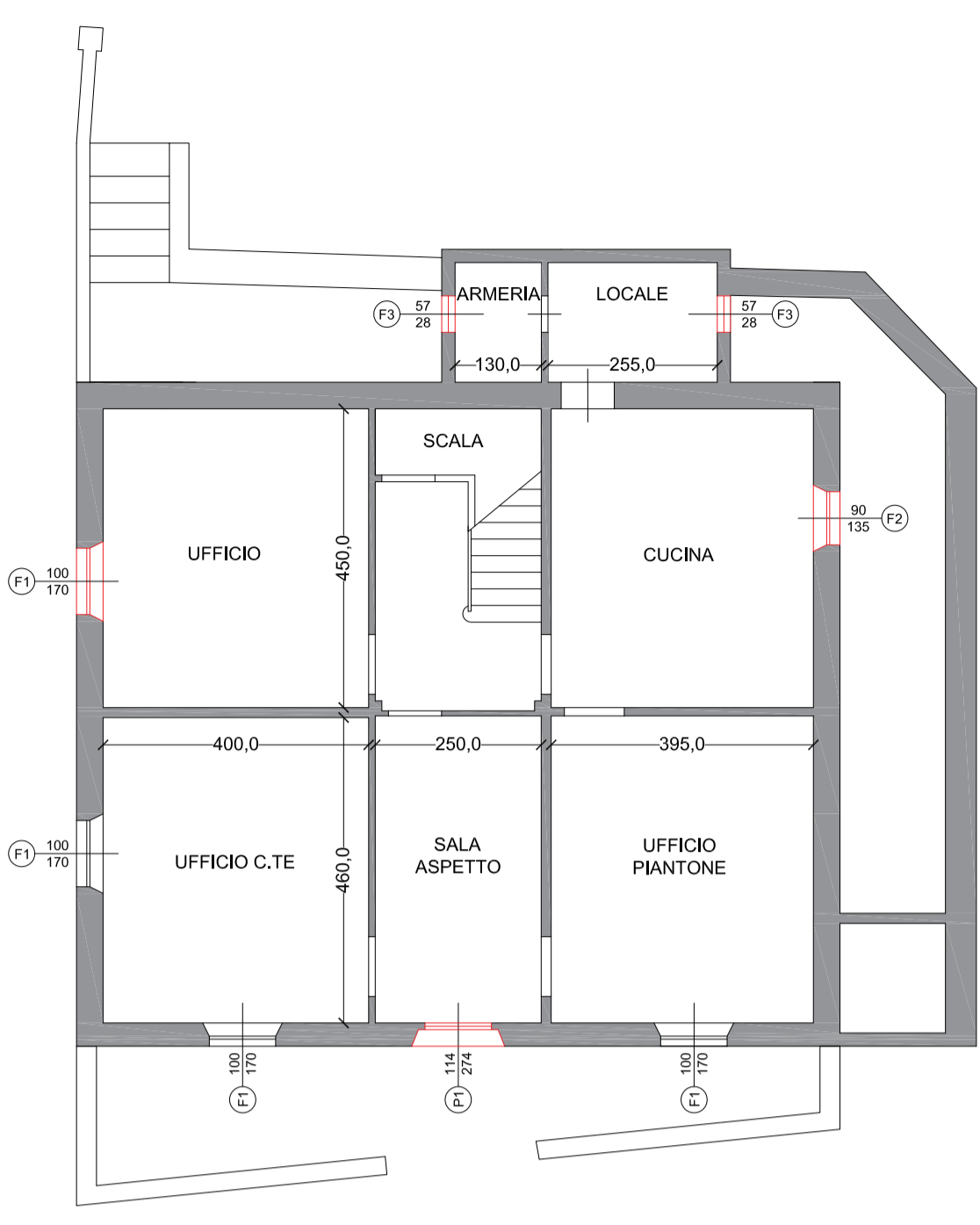

PIANO PRIMO - scala 1:100

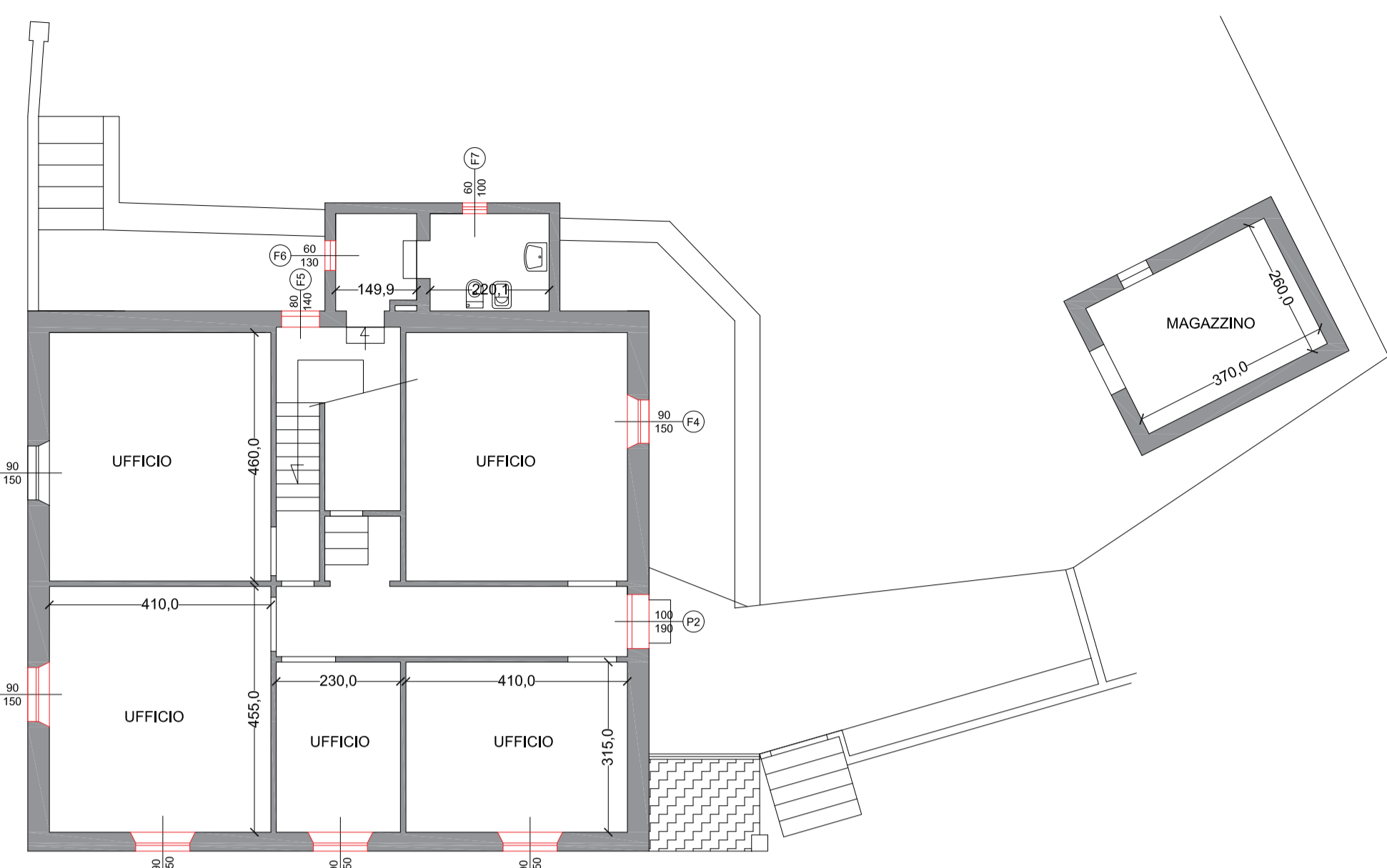

PIANO SOTTOTETTO - scala 1:100

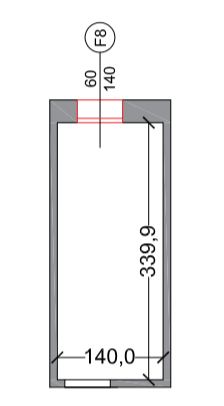

PROSPETTO OVEST - scala 1:100

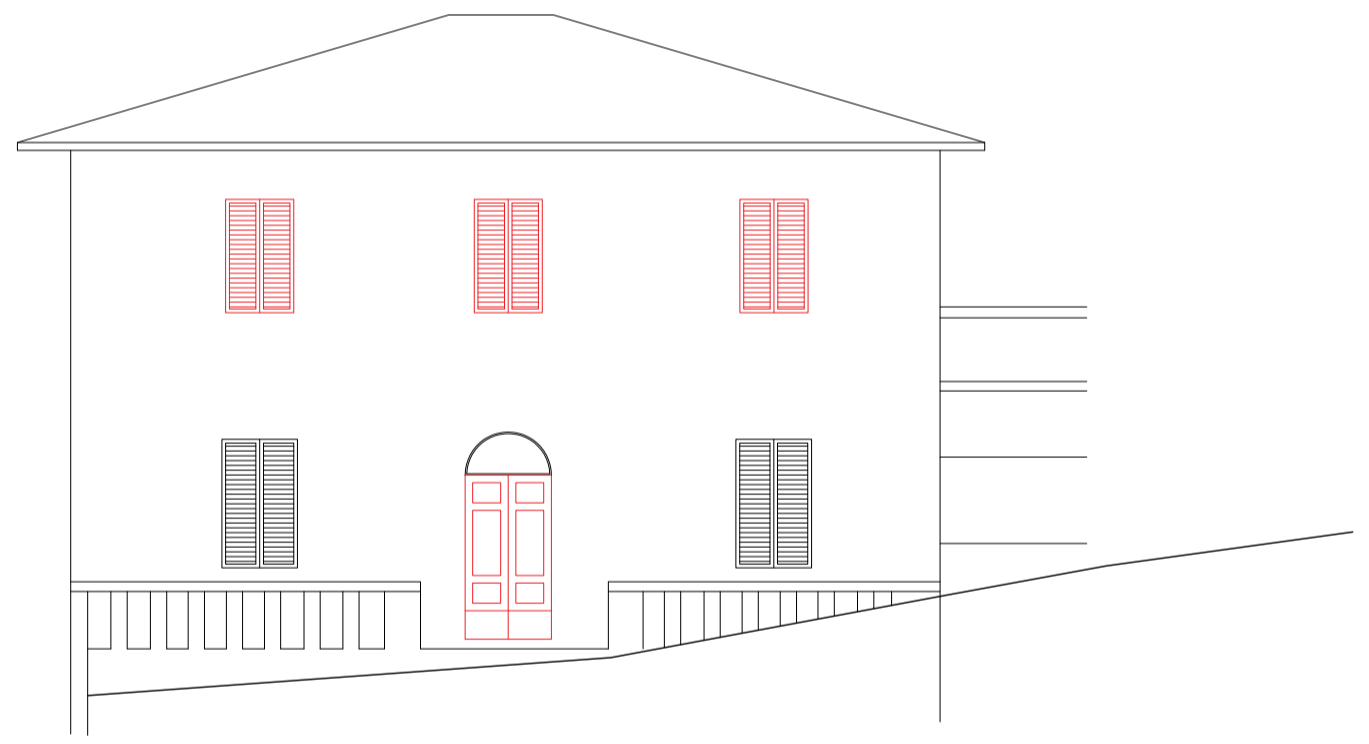

PROSPETTO NORD - scala 1:100

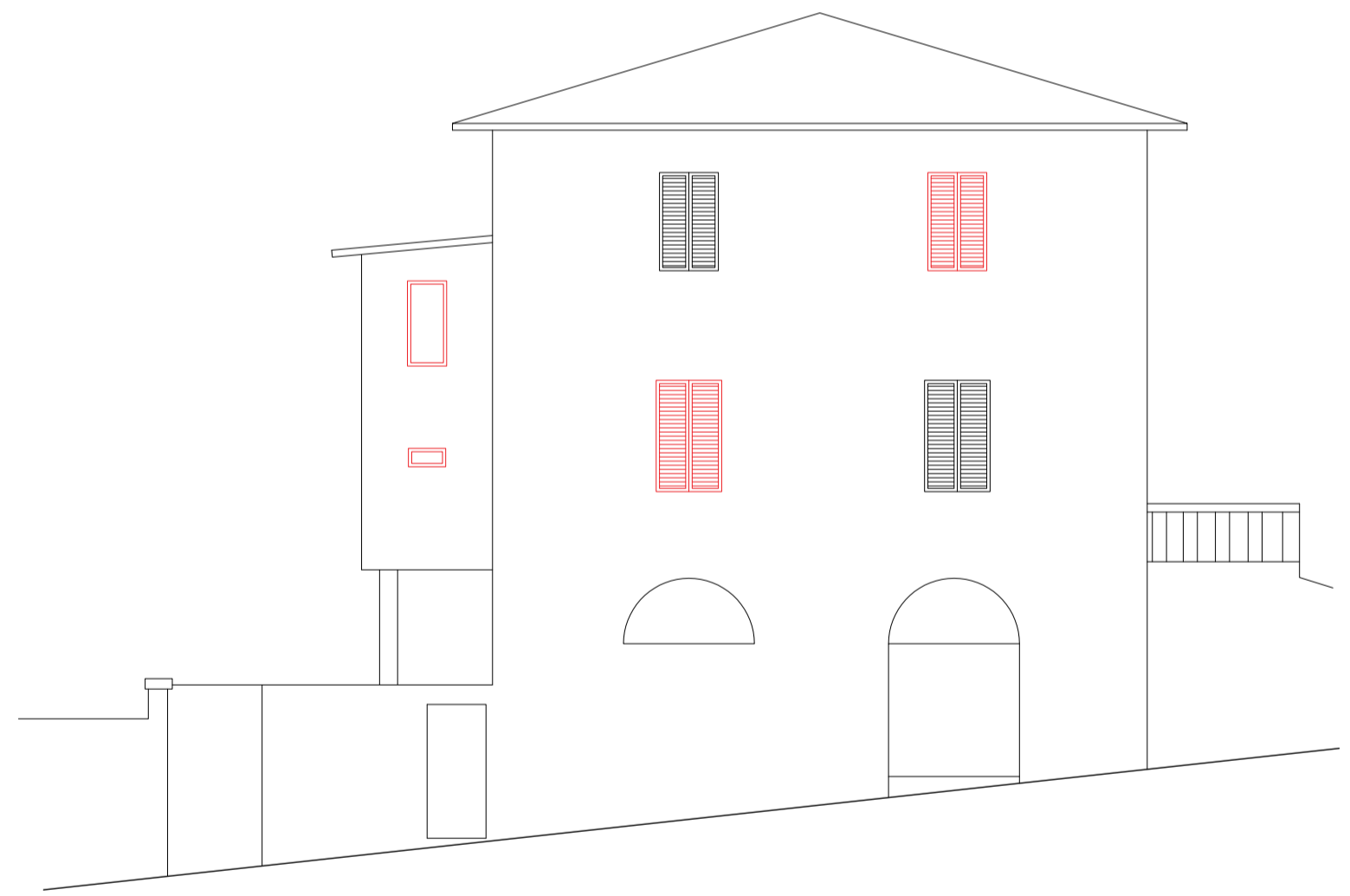

PROSPETTO SUD - scala 1:100

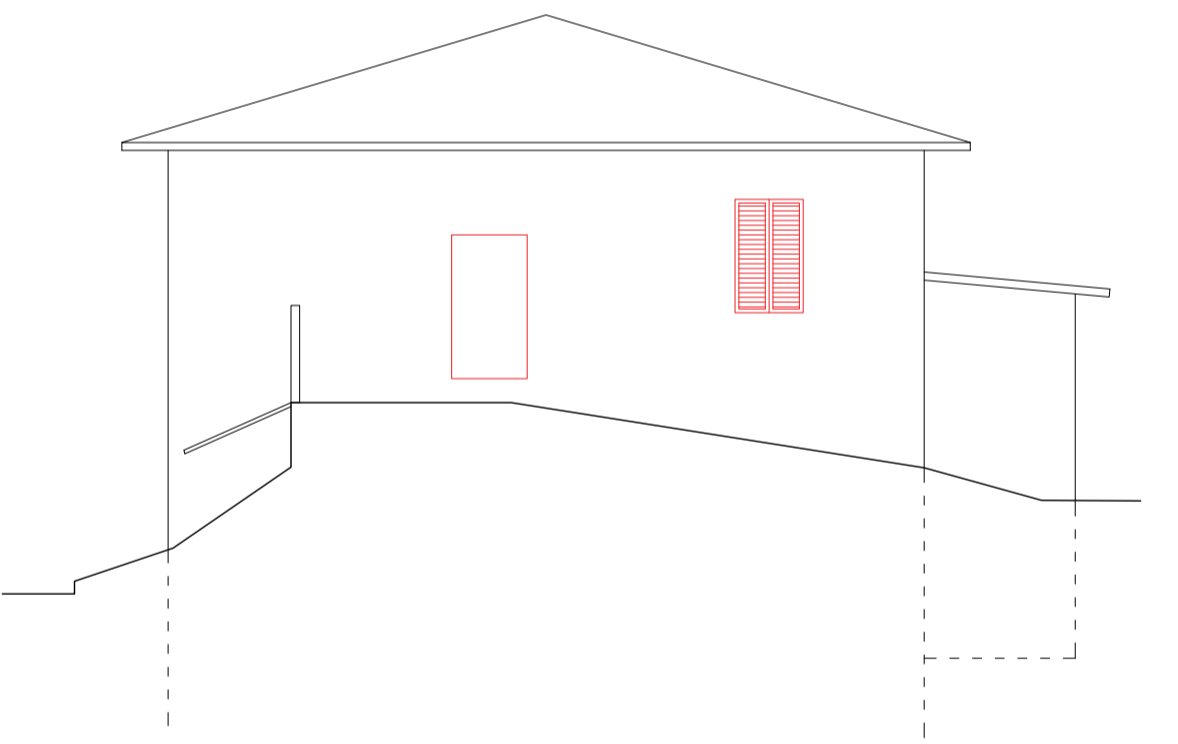

Infisso da sostituire

ABACO DEGLI INFISSI - scala 1:50

<p>P1</p> <p>N. 1 porta in legno - due ante con apertura verso l'interno - infisso in legno</p>	<p>F2</p> <p>N. 1 finestra in legno - due ante con apertura verso l'interno - infisso in legno - vetro singolo</p>	<p>F4</p> <p>N. 5 finestra in legno - due ante con apertura verso l'interno - infisso in legno - vetro singolo</p>	<p>F6</p> <p>N. 1 finestra in legno - una anta con apertura verso l'interno - infisso in legno - vetro singolo</p>	<p>P2</p> <p>N. 1 porta in legno - una anta con apertura verso l'interno - infisso in legno</p>
<p>F1</p> <p>N. 1 finestra in legno - due ante con apertura verso l'interno - infisso in legno - vetro singolo</p>	<p>F3</p> <p>N. 2 finestra in legno - una anta con apertura verso l'interno - infisso in legno - vetro singolo</p>	<p>F5</p> <p>N. 1 finestra in legno - due ante con apertura verso l'interno - infisso in legno - vetro singolo</p>	<p>F7</p> <p>N. 1 finestra in legno - una anta con apertura verso l'interno - infisso in legno - vetro singolo</p>	